



サイスタ

vol.32

2025

3月

7月

科学をはじめよう！サイエンススタート！

春の特別企画展

うみへい カラダ展

きみの挑戦を待っている！

2025 **3.15**  **5.6** 

9:30~17:00 ※入場は16:30まで

4月26日(土)~5月6日(火・祝)は朝9:00から開館！

土曜日は高校生以下 入館無料

宇宙を身近に...

アストロちゃん
キーチェーン

宇宙飛行士
ボールペン

トミカプレミアム
JAXAはやぶさ2

※在庫状況により品切れとなる場合がございます。予めご了承ください。

企画展
コラボ
グッズ

人体骨格
ミュージアム

3/15土～5/6火祝

人気のからあげと焼きそばを挟んだ、ボリューム満点の特製ドッグ。しっかり食べて、科学館を堪能しよう!

からあげドッグ

元気いっぱい!

からあげ&焼きそばドッグ

欲張り!

各500円

時間 10:00から販売

注文方法 カウンターで直接ご注文ください

※営業日時などは、当館HPをご覧ください。

タイムテーブル

3/15土

9:00

9:30開館(4/26土～5/6火祝は9:00開館)

10:00

10:15～10:45

11:00

11:30～12:15

12:00

13:00

13:30～13:45

14:00

14:30～15:15

15:00

16:00

17:00

17:00 閉館

土・日・祝

毎日

土・日・祝

プラネタリウム・ドームシネマ
(2F スペースシアター)

太陽観望会
(R2F 天体観望室)

実験・工作
(2F 実験室)

こどもクラフト
(M2F あそびの部屋)

サイエンスショー
(1F)

ロボット・プログラミング教室
(M2F マルチメディアコーナー)

6/14
新メニュースタート!

MESH™でオモチャをパワーアップ!

火星探査に挑戦!

自動ブレーキカー

★土・日・祝に開催。春休み期間(3/15～4/6)、GW期間(4/26～5/6)は毎日開催

●平日は学習利用予約が入らなかった場合に開催

※1 3/15～3/31は10:45～11:15

ご来館の前に 特別イベントの開催等によりプログラムの変更や休止する場合があります。当館HPにて最新情報をご確認ください。

INFORMATION

開館時間 / 閉館時間

9:30～17:00 (入館は16:30まで)

※4/26土～5/6火祝は9:00開館

休館日

4月 7月・8月 5月 7月・9月 6月 2月・9月 7月 7月・14月

14月・21月 12月・19月 16月

スペースシアター休止日 7/15火～18金

料金表

	一般・大学生	小・中・高校生	未就学児
入館料	520円	220円	無料
スペースシアター観覧料(1回分)	310円	120円	120円※ (3歳以上)
年間パスポート (購入日から1年間有効)	2,070円	850円	—
団体入館料 (20名様以上)	420円	170円	無料

※4/1から新学年の料金適用

※0～2歳のお子様でも、スペースシアターの座席を利用される場合は観覧料が必要です。

とってもお得!

年間パスポート

購入日から1年間、科学館への入館とスペースシアターの観覧が何度でもできます。

※スペースシアターの特別イベント等では別途観覧料が必要です。

- 次の方には団体料金が適用されます。
- 1 甲府駅北口発の路線バスを利用された方(バス内で配布の乗車証明書をご提示ください)
 - 2 山梨県内の宿泊施設にお泊りの方(予約票・領収書等をご提示ください)
 - 3 ミュージアム甲斐・ネットワークの定期券をお持ちのご本人
- 次の方は入館無料です。
- 1 土曜日・こどもの日は高校生以下の方
 - 2 65歳以上の方(年齢もしくは生年月日が確認できるものをご提示ください)
 - 3 障がい者手帳をお持ちの方とその介助の方1名(障がい者手帳(コピー可・受給者証不可)をご提示ください)
 - 4 山梨県が制定する県民の日(11/20)はすべての方

5/5
子どもの日
毎週土曜日は
高校生以下
入館無料

ACCESS

■ 駐車場は台数に限りがあります。ご来館の際には路線バスをご利用ください。

■ 土・日・祝日は駐車場等において混雑する時間帯があり、入館までにお時間を要する場合がございます。

駐車場状況はこちらをチェック X(@science_parking)

土・日・祝日バス運行!!

甲府駅北口 2番線

かいてらす

科学館

片道 大人 230円
子ども 120円

かいてらす～科学館 大人 190円
子ども 100円

甲府駅北口発	科学館発
9:00	9:30
10:00	10:30
11:00	11:30
12:00	12:30
14:00	14:30
15:00	15:30
16:00	16:30
17:00	17:30

かいてらすでは、山梨県の物産品を多数販売しています! 科学館の駐車場が混雑している際は、かいてらすの無料駐車場をご利用の上、路線バスでゆっくりご来館ください。

路線バス内で配布される乗車証明書で入館料がお得!!

一般・大学生 520円→420円

小・中・高校生 220円→170円



山梨県立科学館

Yamanashi Prefectural Science Center
〒400-0023 山梨県甲府市愛宕町358-1



代表
団体予約

055-254-8151
055-254-8157



科学館情報を発信中!!



https://www.kagakukan.pref.yamanashi.jp

指定管理者 山梨科学推進グループ(テレビ山梨・コンプレ・東急コミュニティー・D&Dピクチャーズ)

春の特別企画展

サイエンスカラダ展

2025 3.15(土) ~ 5.6(火)

INFORMATION

山梨県立科学館1F 多目的ホール

開館時間 9:30~17:00 ※入場は16:30まで
4月26日(土)~5月6日(火・祝)は朝9:00から開館!
4月7日(月)・8日(火)の休館日と9日(水)・10日(木)の展示入替期間は休止

入場料	大人	小人(小・中・高校生)	未就学児
	200円	100円	無料

※高校生以上の保護者同伴が必要

参加方法 当日、会場入口にて入場券をお買い求めください。

※未就学児は高校生以上の保護者同伴必須
※展示によって体験できる条件が異なります。
※当日に限り、再入場が可能です。
※混雑時は整理券を配布し、順番制・定員制となる場合があります。

きみの挑戦を待っている!

この春は科学館で思いっきりカラダを動かして楽しんじゃおう!
100m走やバーチャルでアーチェリーに挑戦したり、自分の筋肉量などを調べたりできるよ。
カラダの不思議やしくみを学びながら、いろいろなスポーツに挑戦しよう!
きみはどんな記録を残せるかな?

自分のカラダを知ろう!

人間のカラダに関するさまざまなトリビア(豆知識)や、『カラダはどのように動くのか?』といった仕組みについてくわしくなるよ!

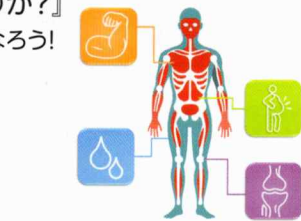

※画像はイメージです。

自分のカラダを重くかそう!

人気のスポーツから、なかなか体験する機会のないスポーツまで、いろいろ挑戦してみよう!



自分のカラダを調べよう!

みんなが学校で行ったことのある体力テストの一部や、筋肉量などを測定する装置を使って、自分のカラダを調べてみよう!



きみの握力はどのくらいかな?!

握力測定器

※対象は小学生以上です。
※ペースメーカーを利用している方は体験できません。

筋肉量や骨密度を測定して結果を持ち帰ることができるよ!

体成分分析装置



サイバーカッセン



柔らかい刀で相手の腕を狙う、次世代のデジタルチャンバラ!

ボルダリング



同じ色のホールド(石)をつかみながら登ってみよう! ※対象は小学生以上です。

バスケットボール



制限時間内に何点取れるかな?!

魔球の秘密



3Dメガネをかけてフォークボールを打ち返そう!

レジェンドアーチェリー



3/15(土)
4/6(日)

本格的なアーチェリーをデジタルの力で体験! スクリーンの的に矢を放って高得点を狙おう!!

100m走



4/11(金)
4/25(金)

センサーの間を走り抜けて100m走の記録に挑戦!

オシリウスの塔



4/26(土)
5/6(火)

尻文字で丸を描くと画面の上からおしりがふってくる! 上手におしりをうごかして高得点を狙おう!!

球速測定



球速測定のみ2Fメインエントランスで開催!

投げるボールの速さをスピードガンで測定!

自由に参加できるイベント

サイエンスショー 毎日開催



たいようかんぼうかい 太陽観望会
3/15~3/31 10:45~11:15
4/1~ 10:40~11:10
土・日・祝に開催 3/15~4/6、4/26~5/6は毎日開催

くわしくは当館HPへ!

体成分分析 Body Composition Analysis

人の体は大きく分けて体水分・タンパク質・ミネラル・体脂肪で構成されています。これらの成分の均衡がとれている時に、我々の体は健康な状態と言えます。

体水分量 Total Body Water

健康者の体重の約50～70%が水分であり、体水分は摂取した栄養素を体の細胞に届け、老廃物を外に排出できるよう運搬の役割をします。

体水分は更に細胞を構成する細胞内水分と血液や間質に存在する細胞外水分に分かれ、その均衡が悪くなるとむくみが現れやすくなります。

タンパク質量 Protein

タンパク質は体水分と共に筋肉を構成する主な成分です。タンパク質が足りないことは細胞の栄養状態がよくないことを意味します。

ミネラル量 Minerals

ミネラルの約80%は骨にあり、人体を支持する役目をします。足りないと骨粗鬆症や骨折の危険性が高まります。

体脂肪量 Body Fat Mass

食事で摂取した栄養素は消化吸收の後、活動に必要なエネルギーとして使われますが、余分なエネルギーは脂肪細胞に蓄積され、肥満の原因になります。

筋肉・脂肪 Soft Lean-Fat Analysis

単に体重が多いことで肥満等を心配する必要はありません。それより大切な事は、体を構成している筋肉と体脂肪の均衡です。体重・筋肉量・体脂肪量の各棒グラフの先端を結んだ形によって、普通型・強靱型・肥満型等に分かれます。



筋肉量は主に体水分とタンパク質で構成されている除脂肪軟組織を意味し、骨格筋・内臓筋・心臓筋などを含む筋肉成分の総量です。骨格筋量は自分の意志で動かせる随意筋のみを示しており、研究項目から確認できます。

肥満指標 Obesity Index Analysis

BMI(kg/m²)

体格指数(Body Mass Index)といって、身長と体重のみで肥満可否を判定するため、見かけの肥満度を意味します。

$$\text{BMI} = \text{体重(kg)} \div \text{身長(m)}^2$$

体脂肪率(%)

体脂肪率は体重に対する体脂肪の割合を意味します。

$$\text{体脂肪率} = \text{体脂肪量(kg)} \div \text{体重(kg)} \times 100$$

部位別筋肉量 Segmental Lean Analysis

腕・体幹・脚の筋肉量を分析します。筋肉量は普段の運動量や活動量によって変動するため、運動効果をそのまま表す項目です。量だけでなく、評価も表示しますので、現在の体重に対する各筋肉量の多さを確認することができます。

部位別体脂肪量 Segmental Fat Analysis

腕・体幹・脚の体脂肪量を分析し、標準体重に対する各体脂肪量の多さを評価します。

体成分履歴 Body Composition History

測定時に同じIDで測定すると、そのIDの履歴データが折れ線グラフで最大8件まで表示されます。体重・筋肉量・体脂肪率が確認できます。

InBody点数 InBody Score^{*1}

体成分の状態を分かりやすく点数化して表示します。80点を基準に筋肉量と体脂肪量の均衡を基に評価しています。

体型評価 Body Type^{*1}

BMIと体脂肪率により体型評価を行います。身長、体重だけでは分からない身体の中身も考慮して評価するので、より正確な評価が可能です。

体重調節 Weight Control^{*1}

理想的な体成分均衡になるための筋肉調節量と脂肪調節量を意味します。適正体重は体成分の状態を考慮するため、筋肉量が標準より多い人の場合、適正体重が標準を上回ることがあります。

総合評価 Total Evaluation^{*1}

体成分測定結果を誰でも簡単に判定できるようにした項目です。チェック(✓表示)が標準・良好・均衡に多ければ望ましい状態であり、それ以外に多ければ、健康に影響を及ぼす体成分均衡の崩れが懸念されます。各評価はInBodyから提供される標準範囲を基準にしており、その標準範囲は標準体重で持つべき理想的な値を意味します。

研究項目 Research Parameters^{*1}

栄養評価や生活習慣の指導に役立つ項目を中心に構成されています。随意筋のみを意味する骨格筋量、生命維持に最低限必要なエネルギー量の基礎代謝量、腹部脂肪評価の指標となる腹囲、骨に存在する骨ミネラル量などの項目を提供します。

インピーダンス Impedance

部位別・周波数別にインピーダンスを表示します。インピーダンスは周波数を持つ交流電流が体水分に沿って流れる際に発生する抵抗であり、体成分を算出するための基データです。また、InBody測定が最後まで正常に行われた場合、インピーダンスは各部位と周波数に相応する値が計測されるので、測定エラーを判定できる指標になります。

^{*1} 結果用紙の右側に表示される情報は、管理者による機器の設定に応じて説明と異なる場合があります。

ID	身長 163cm	年齢 77	性別 男性	測定日時 2025.04.22. 11:45
----	-------------	----------	----------	---------------------------

体成分分析 Body Composition Analysis

	測定値	体水分量	筋肉量	除脂肪量	体重
体水分量 (L) Total Body Water	35.3 (32.8~40.2)	35.3	45.2 (42.2~51.6)	47.8 (44.7~54.7)	66.1 (49.7~67.3)
タンパク質量 (kg) Protein	9.3 (8.8~10.8)				
ミネラル量 (kg) Minerals	3.18 (3.04~3.72)	骨外ミネラル量			
体脂肪量 (kg) Body Fat Mass	18.3 (7.0~14.0)				

着衣量: -1.5kg

筋肉-脂肪 Soft Lean-Fat Analysis

	低	標準	高
体重 (kg) Weight	55 70 85 100 115 130 145 160 175 190 205 %	66.1	
筋肉量 (kg) Soft Lean Mass	70 80 90 100 110 120 130 140 150 160 170 %	45.2	
体脂肪量 (kg) Body Fat Mass	40 60 80 100 160 220 280 340 400 460 520 %	18.3	

肥満指標 Obesity Index Analysis

	低	標準	高
BMI (kg/m ²) Body Mass Index	10.0 15.0 18.5 22.0 25.0 30.0 35.0 40.0 45.0 50.0 55.0	24.9	
体脂肪率 (%) Percent Body Fat	0.0 5.0 10.0 15.0 20.0 25.0 30.0 35.0 40.0 45.0 50.0	27.7	

部位別筋肉量 Segmental Lean Analysis

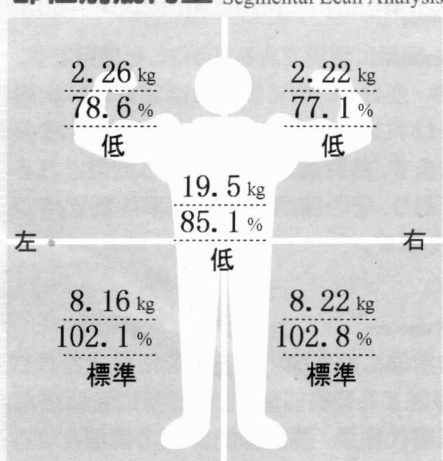

部位別体脂肪量 Segmental Fat Analysis

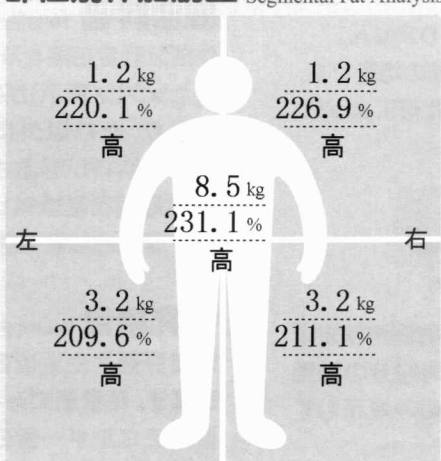

体成分履歴 Body Composition History

体重 (kg)	66.1					
筋肉量 (kg)	45.2					
体脂肪率 (%)	27.7					
✓最近 □全体	25.04.22. 11:45					

InBody点数 InBody Score

69/100 点

*体成分の評価に基づいた点数です。
筋肉量がとても多いと100点を超えることもあります。

体型評価 Body Type

BMI (kg/m ²)	アスリート	過体重	肥満
25.0	筋肉型	適正	やや肥満
18.5	筋肉型 スリム	スリム	隠れ肥満
	痩せ	やや痩せ	
	10.0	20.0	体脂肪率 (%)

体重調節 Weight Control

適正体重	58.5 kg
体重調節	-7.6 kg
脂肪調節	-9.5 kg
筋肉調節	+1.9 kg

栄養評価 Nutrition Evaluation

タンパク質量	✓良好	□不足
ミネラル量	✓良好	□不足
体脂肪量	□良好	□不足
		✓過多

筋肉均衡 Lean Balance

上半身均衡	✓均衡	□やや不均衡	□不均衡
下半身均衡	✓均衡	□やや不均衡	□不均衡
上下均衡	□均衡	✓やや不均衡	□不均衡

内臓脂肪レベル Visceral Fat Level

7	低	10	高
---	---	----	---

研究項目 Research Parameters

骨格筋量	26.0 kg	(24.8~30.3)
基礎代謝量	1403 kcal	
腹囲	76.9 cm	
骨ミネラル量	2.62 kg	(2.50~3.06)
骨格筋指数(SMI)	7.9 kg/m ²	

インピーダンス Impedance

	右腕	左腕	体幹	右脚	左脚
Z(Ω) 5 kHz	335.3	330.7	25.2	192.4	192.7
50 kHz	303.1	299.3	22.5	176.0	175.0
250 kHz	276.3	270.1	18.6	161.6	160.8

当日チケット制のイベント

参加方法

- 当日、開館時間より2Fインフォメーションにてチケット販売開始
(先着順/開始10分前まで販売)
- サイエンス屋台は直接会場にお越しください。
(混雑時は順番制/定員制)
※別途入館料が必要です。



実験

ころころバスボム



200円

もみもみスライム



100円

全部ホンモノ!きらきら宝石探し



400円

雪が降る?スノースティック



300円

ハーバリウムペン



500円



工作

シャカシャカバッジ



500円

七色くらげ



500円

トゥウィンクルボックス



400円

パチパチ!ウッドキャンドル



500円

モーターとんぼ



500円



小さなお子さまも参加OK!

こどもクラフト

オリジナルエコバッグ



300円

ビー玉虫



100円

ぷにぷにスクイーズ



100円

ピコピコロボット



200円

アイロンビーズストラップ



200円



サイエンス屋台

4/1火~4/4金
の毎日
4/5土~4/27日
の土日のみ

ゆらゆら卵



100円

昆虫キーホルダー



100円

6/7土~6/29日
の土日のみ

実験・工作	定員	各回30名
	対象	小学生~大人 (保護者が体験の場合、未就学児の見学可能。チケットは保護者人数のみ)
	場所	実験工作室
こどもクラフト	定員	各回10名
	対象	未就学児~大人(未就学児参加の場合は保護者同伴必須)
	場所	あそびの部屋
サイエンス屋台	定員	なし(一度の入場可能人数は10人)
	対象	どなたでも
	場所	2Fメインエントランス

6/14土新メニュースタート!

ロボット&プログラミング教室 土・日・祝に開催

※3/15~4/6、4/26~5/6は毎日開催
くわしくは当館HPへ!



要予約

あたら しま しん しろ 愛宕山の自然を調べてみよう!

～フィールドビンゴ編～

5/25(日) 10:00～12:00

科学館周辺の自然観察の方法を学び、植物などを調べてビンゴを完成させよう! 木片のネームタグを作り、自然の知識を持ち帰ろう。

講師 加藤 新吾 先生
元山梨県小中学校理科教育研究会会長 教育顧問



定員 8グループ

費用 1人300円(別途入館料)

対象 小学生とその保護者(参加者1名につき保護者1名の同伴必須)

場所 2Fメインエントランスと科学館周辺

申込期間 4/13(日)～5/11(日)

オリジナルの
ネームタグ
作りも!



要予約

メンバー大募集! みらい がくしゃ いくせい 未来の科学者育成ラボ

6/15(日) スタート 全4回の連続講座

自由研究をさらにレベルアップさせる特別な情報が満載。顕微鏡やガラス器具などの研究機材を使用し、専門家からアドバイスを受けながら、科学館主催の「大村賞」を目指そう!

定員 30名

費用 講座によって異なります。詳細は公式HPをご確認ください。

対象 小学校3年生～中学3年生

場所 実験工作室 他

申込期間 4/20(日)～5/18(日)



大村賞
連携講座

天文イベント

当日自由参加 星空観望会

ふゆ はる せいざ み
冬と春の星座を見よう

4/19(土) 19:00～20:30
(入場開始18:30)

しし座、かに座、オリオン座などを見つけよう!

定員 140名 費用 無料 対象 どなたでも

場所 スペースシアター・展望テラス・天体観測室

※悪天候の場合はプラネタリウムのみ投影



要予約

しゅうねん グランドフィナーレ
プラネタリウム100周年 Grand Finale

5/24(土) 18:30～20:00

当館で実施した「プラネタリウム絵画展」や「オリジナル星座コンテスト」の作品紹介、そして全国のプラネタリウム施設と連携したライブ中継を行います。プラネタリウムの歴史を、次の100年へと一緒につないでいきましょう!

定員 140名

費用 無料

対象 どなたでも

場所 スペースシアター

申込期間 4/12(土)～5/10(土)



プラネタリウム
100周年



当日自由参加

せいざ はや み ばん つか
星座早見盤を使ってみよう

6/14(土) 19:30～21:00
(入場開始19:00)

星座早見盤を使って星座を見つけられるようになりましょう! プラネタリウムで使い方を練習し、実際の夜空で星座を探してみます。

定員 140名 費用 無料

対象 どなたでも

場所 スペースシアター・展望テラス
天体観測室



当日自由参加 大人のためのプラネタリウム

7/6(日) 16:00～16:45

七夕にまつわる話やこの時期に見られる星座を、天文スタッフが45分間生解説でお送りします。プラネタリウムで素敵な七夕を過ごしてみませんか?

一般・大学生 310円 中・高校生 120円

※年間パスポートをお持ちの方もチケットの購入が必要です。

定員 140名

対象 中学生以上(小学生以下は入場できません)

場所 スペースシアター



作品募集

だい かい
第5回

やまなし けんりつ がく かん おおむらしょう
山梨県立科学館 大村賞

子どもたちから研究やアイデアを大募集!
優秀者には「大村賞」を授与します。

受付期間 8/1(金)～9/7(日)

だい かい か がく こう さくてん
第28回 科学工作展

夏休みに科学の原理を使った工作にチャレンジ!
創意工夫を凝らした作品をお待ちしています!

受付期間 8/27(水)～9/7(日)



対象 県内の小・中学生

応募方法 大村賞・・・個人でご応募ください。
科学工作展・・・学校単位でご応募ください。

要予約イベント お申し込み方法

締め切り日は、各イベント欄をご覧ください。

往復はがき

書き方例▶

お申し込み用紙の記入例

ご自分の住所氏名

返信面

お申し込み用紙の記入例

甲府市愛宕町 358-1
山梨県立科学館

「イベント名」 係行

往信面

ウェブ予約

科学館公式HPから各イベントの
予約フォームへお進みください▶

※saisuta@kagakukan.pref.yamanashi.jpから
メールを受信できるように設定をお願いします。



応募者多数の場合は抽選とさせていただきます。
抽選結果はメール、または返信ハガキでお知らせします。

スペースシアタープログラム

スペースシアターの
休止日

特別イベント投影のため以下の回はお休みです。
5/17^土午後・7/6^日16:00

土・日・祝のみの番組も
3/15^土～4/6^日、4/26^土～5/6^火は
毎日投影!

100
プラネタリウム
100周年

3/15^土～7/13^日まで投影



©Benesse Corporation / しまじろう

お子様が泣いてもOK! キッズタイム

しまじろうと たんじょうびのおほしさま

ドキドキ森に天体観測に来たしまじろう、みみりん、とりっぴい、にゃっきい。すると空から何かが地球へと落ちてきました。その正体はなんと彗星! 名前はコメットというそうです。さっそくコメットと友だちになったしまじろうたちは、一緒に星空の大冒険へ出かけます。

星空案内はありません

土日祝 10:15～10:45



©藤子プロ・小学館・テレビ朝日・シンエイ・ADK

プラネタリウム

ドラえもん 宇宙の模型

宇宙の姿を確かめるために、マイクロコピーで本物の宇宙を完全に再現している『天球儀』の中へ入るのび太たち。宇宙船に乗って宇宙旅行に出かけるも、ブラックホールへと近づきすぎてしまい吸い寄せられそうに! のび太たちは無事に地球に戻る事ができるでしょうか!?

土日祝 11:30～12:15 毎日 14:30～15:15

星空案内とセット

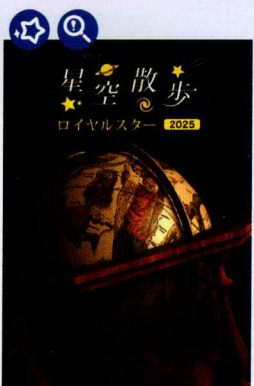

全編スタッフによる生解説

プラネタリウム

星空散歩 ロイヤルスター

「ロイヤルスター」と呼ばれる4つの星を知っていますか?

古代ペルシアにおいて夜空の番人とされたこの星たちには、特別な星として選ばれる理由がありました。昔の占星術に秘められた科学的な背景を紐解きつつ、ロイヤルスターの周りで繰り広げられる天文現象にも注目してみましょう。

土日祝 13:00～13:45

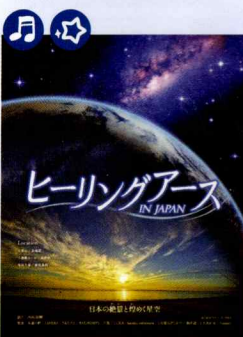

©D&Dピクチャーズ/NED

プラネタリウム

ヒーリングアース IN JAPAN 日本の絶景と煌めく星空

ヒーリングアースの最新作が日本に舞台を移し遂に登場! 夜空に煌めく星々と共に、日本国内の絶景をめぐる旅へと誘います。大雪山連峰や千畳敷カール、奄美大島など、高解像度で撮影された絶景を、RADWIMPSやVaundyなどの心に響く楽曲と声優・内山昂輝の心癒す語りでお届けします。

毎日 16:00～16:45

星空案内とセット

マークの見方

天文 科学的視点 物語 音楽オススメ

定員 各回140名 費用 観覧料(入館料別途) 0～2歳のお子様でも座席を利用される場合は観覧料が必要です。

時間 各回約45分 キッズタイム約30分 参加方法 当日、開館時間よりインフォメーションにて観覧券を販売(先着順・開始時刻10分前で販売終了)

※車椅子専用スペースがありますので、ご利用の際はスタッフまでお声がけください。
※ベビーカーでの入場はできませんので入場時にお預かりいたします。
※スペースシアター内での飲食はできません。

お子様が泣いてもOK! キッズタイム 通常より短い約30分の小さなお子様向けのプログラムです。プラネタリウムが初めての子でもお気軽にご観覧いただけます。

要予約

ほしぞら 星空トークショー

しょうわくせい 「小惑星リュウグウは何を語ったのか」

5/17^土 13:30～14:45

小惑星リュウグウの石が地球に持ち帰られ、世界中の研究者が分析に取り組みました。太陽系の起源や進化について、海や生命の材料について、リュウグウの石からなにがわかってきたのでしょうか? 科学的な研究に関する話題を、どなたにもわかりやすくお話しします。



定員 140人
費用 無料※別途入館料が必要
対象 どなたでも
場所 スペースシアター
申込期間 4/5(土)～5/3(土)

講師 橘 省吾 氏

東京大学 大学院理学系研究科
宇宙惑星科学機構 教授
宇宙航空研究開発機構(JAXA)
宇宙科学研究所 特任教授
初期分析 統括

しょうわくせい 小惑星イトカワ・リュウグウ

ダブルサンプル展示 in 山梨県立科学館

5/10^土～5/18^日 9:30～17:00

小惑星探査機「はやぶさ」「はやぶさ2」が長い宇宙の旅を経て、地球へ持ち帰った小惑星「イトカワ」と「リュウグウ」の本物の試料を同時に展示します。日本の宇宙開発・太陽系探査において大変貴重な実物資料をこの機会にぜひ、ご覧ください。



リュウグウ
JAXA、東大など

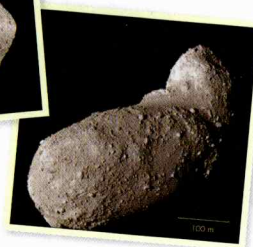

イトカワ JAXA

場所 2Fメインエントランス
参加方法 期間中に会場にお越しください。